

ING ARCH TOMÁŠ PETRIK, L. SVOBODU 1669/7, RIMAVSKÁ SOBOTA, 979 01

mail: atpetrik@gmail.com
tel: 0911 811 686

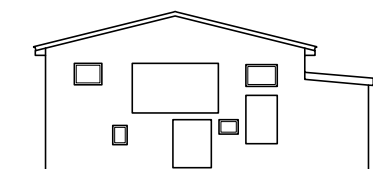

ODTSRÁNENIE OBJEKTU OŠIPÁRNE POD SÚP. ČÍSLOM 157 NA PARCELE 2864/5

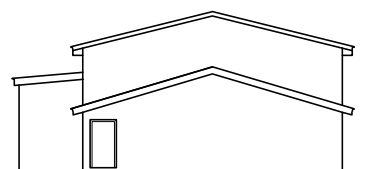
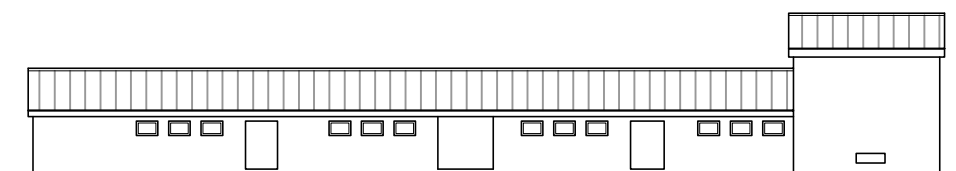
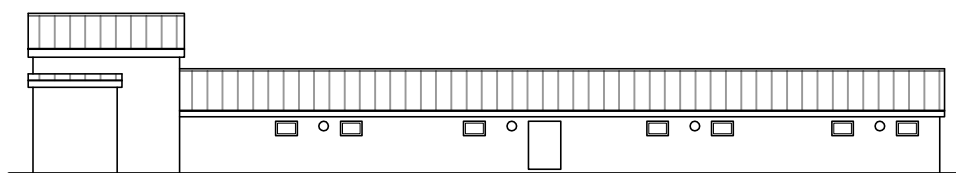

3

| | | | |
|--|--|--|----------------|
| zodpovedný projektant: Ing.arch. TOMÁŠ PETRIK | | vypracoval: Ing.arch. TOMÁŠ PETRIK OLIVER KOLÉNY | |
| stavba-akcia: ODTSRÁNENIE OBJEKTU OŠIPÁRNE POD SÚP. ČÍSLOM 157 NA PARCELE 2864/5 | | stupeň: projekt pre buracie povolenie | |
| | | dátum: 10/2020 | |
| miesto stavby: | kat. územie: Ožďany, č.par.: C - 2864/5, E- 2716/3, 2863/1, 2865/1 | | formát: |
| investor: | AGRORIS, s.r.o., Potravinárska 3694, Rimavská Sobota, PSČ 979 01, | | profesia/časť: |
| výkres: | ARCHITEKTÚRA | | č.výkresu: |
| | | mierka: | |

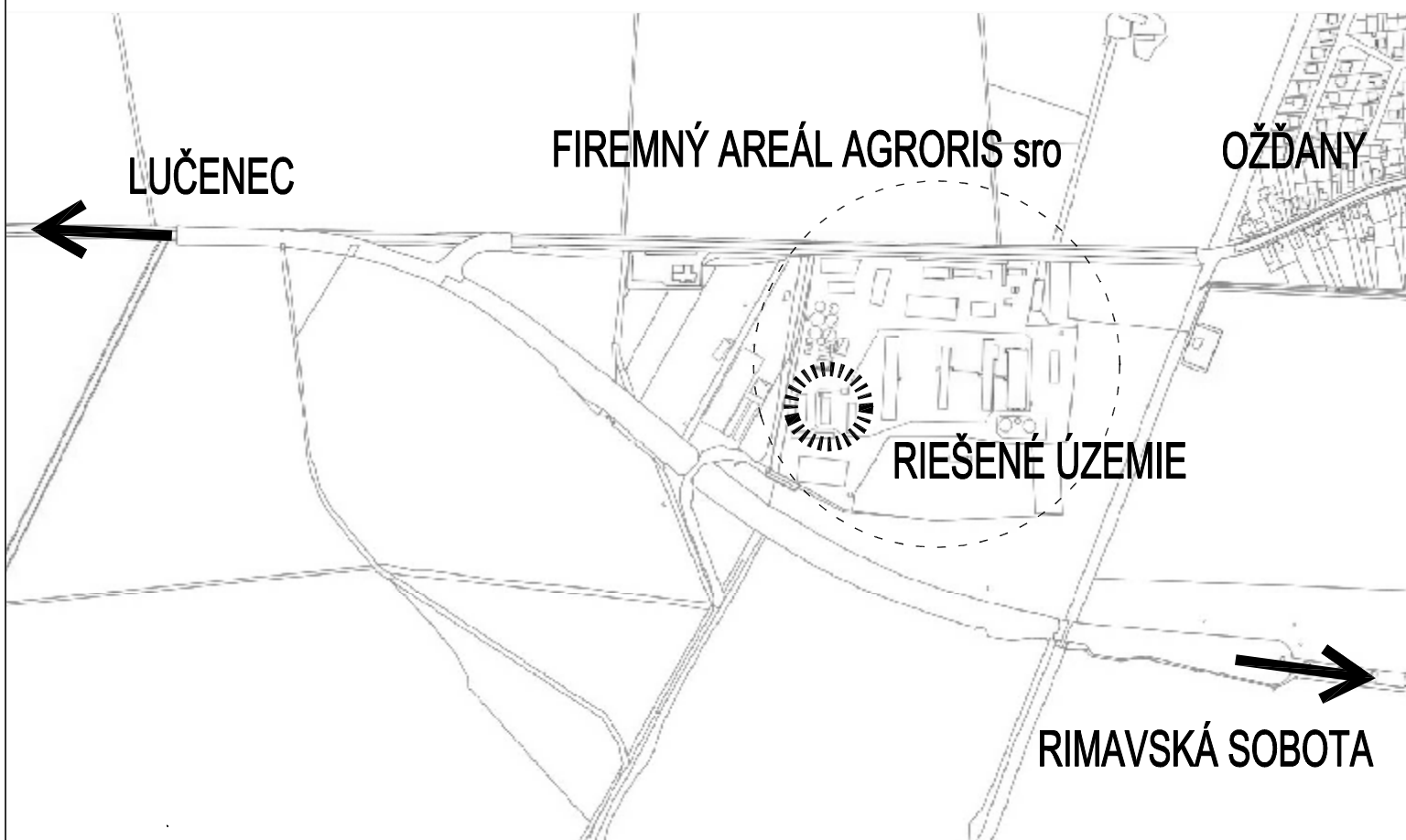

mapa slúži len ako informatívny podklad (nie je v mierke)

LEGENDA:





RIEŠENÁ PARCELA - č. p.: c-2864/5

KRAJ: BANSKÁ BYSTRICA

OKRES: RIMAVSKÁ SOBOTA

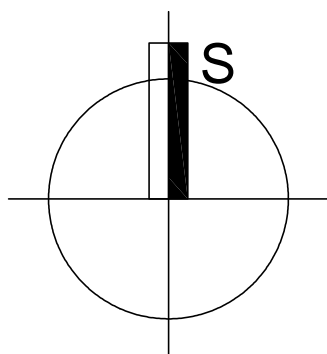
KAT. ÚZEMIE: OŽĎANY



| | | | |
|--|--|--|---|
| zodpovedný projektant: Ing.arch. TOMÁŠ PETRIK | | vypracoval: Ing.arch. TOMÁŠ PETRIK OLIVER KOLÉNY | |
| stavba-akcia: ODTSRÁNENIE OBJEKTU OŠIPÁRNE POD SÚP. ČÍSLOM 157 NA PARCELE 2864/5 | | stupeň: projekt pre buracie povolenie |  PTHH |
| | | dátum: 10/2020 | |
| miesto stavby: | kat. územie: Ožďany, č.par.: C - 2864/5, E- 2716/3, 2863/1, 2865/1 | | formát: |
| investor: | AGRORIS, s.r.o., Potravinárska 3694, Rimavská Sobota, PSČ 979 01, | | profesia/časť: ARCHITEKTÚRA |
| výkres: | SITUÁCIA - ŠIRŠIE VZŤAHY | | č.výkresu: 01 |

Tomáš Petrik

ODTSRÁNENIE OBJEKTU OŠIPÁRNE POD SÚP.
ČÍSLOM 157 NA PARCELE 2864/5

PROJEKT PRE STAVEBNÉ POVOLENIE

OBSAH PROJEKTOVEJ DOKUMENTÁCIE:
časť: ARCHITEKTÚRA

A. TEXTOVÁ ČASŤ

1. SPRIEVODNÁ SPRÁVA

B. VÝKRESOVÁ ČASŤ

01. SITUÁCIA ŠIRŠIE VZŤAHY

02. SITUÁCIA - EXISTUJÚCI STAV

m 1:500

03. PÔDORYS 1NP

m 1:100

04. PÔDORYS 2NP

m 1:100

05. REZY

m 1:100

06. VÝKRES STRECHY

m 1:100

07. POHLADY

m 1:100





LEGENDA OZNAČENÍ:

- SO 01 - OŠÍPAREŇ
- EXISTUJÚCE OBJEKTY V AREÁLY
- RIEŠENÝ AREÁL
- VSTUPY DO BUDOVY

OBJEKTOVÁ SKLADBA:

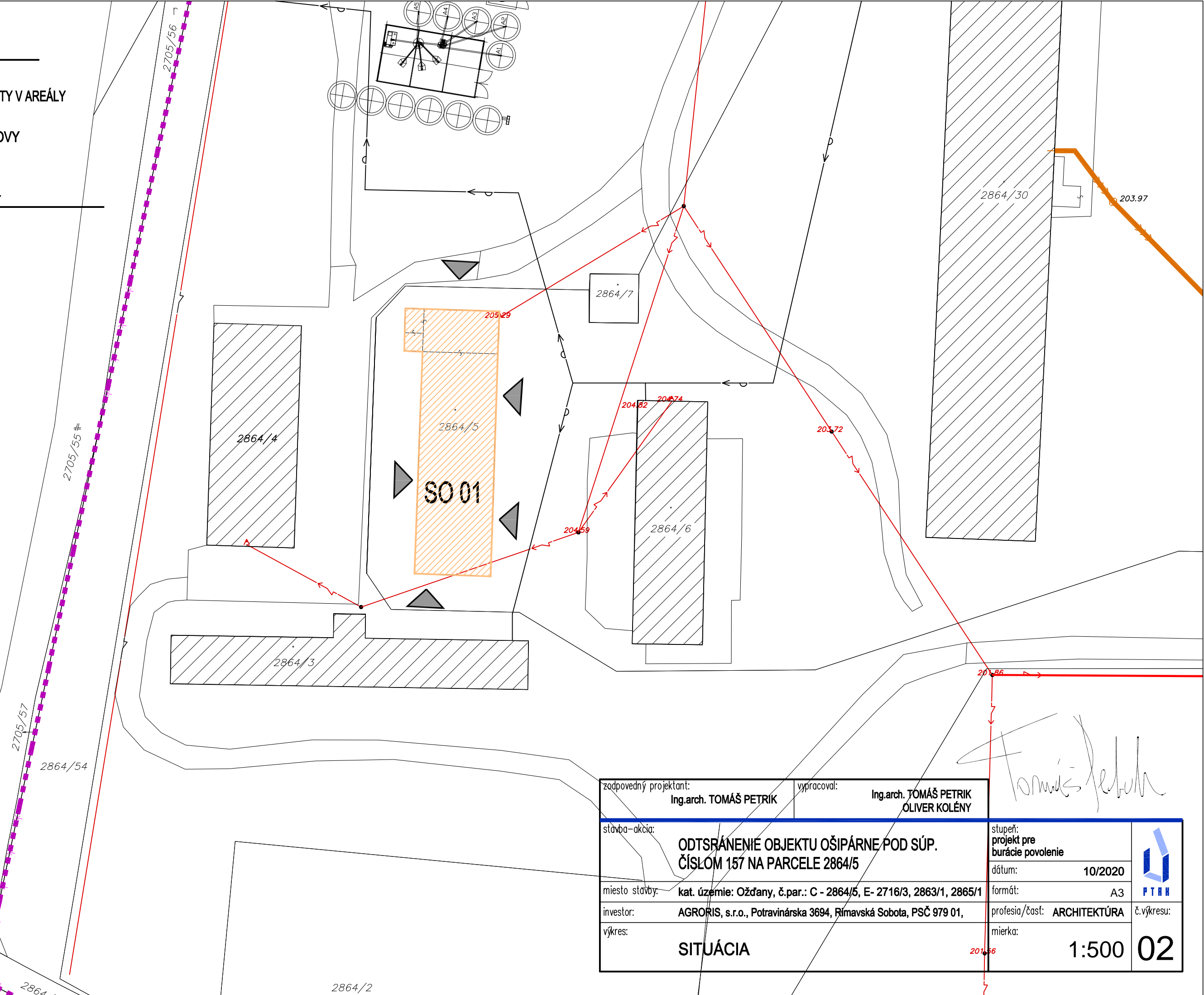
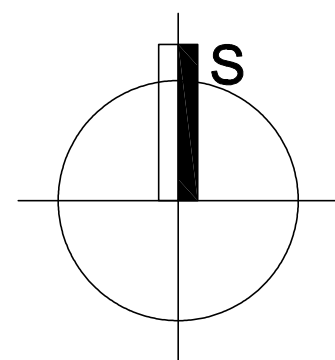
SO 01 OŠÍPAREŇ



| | | | |
|--|--|--|---|
| zodpovedný projektant: Ing.arch. TOMÁŠ PETRIK | | vypracoval: Ing.arch. TOMÁŠ PETRIK OLIVER KOLÉNY | |
| stavba-akcia: ODTSRÁNENIE OBJEKTU OŠÍPÁRNE POD SÚP. ČÍSLOM 157 NA PARCELE 2864/5 | | stupeň: projekt pre burácie povolenie |  |
| miesto stavby: kat. územie: Ožďany, č.par.: C - 2864/5, E- 2716/3, 2863/1, 2865/1 | | dátum: 10/2020 | |
| investor: AGRORIS, s.r.o., Potravinárska 3694, Rimavská Sobota, PSČ 979 01, | | formát: A3 | č.výkresu: 02 |
| výkres: SITUÁCIA | | profesia/časť: ARCHITEKTÚRA | |
| | | mierka: 1:500 | |

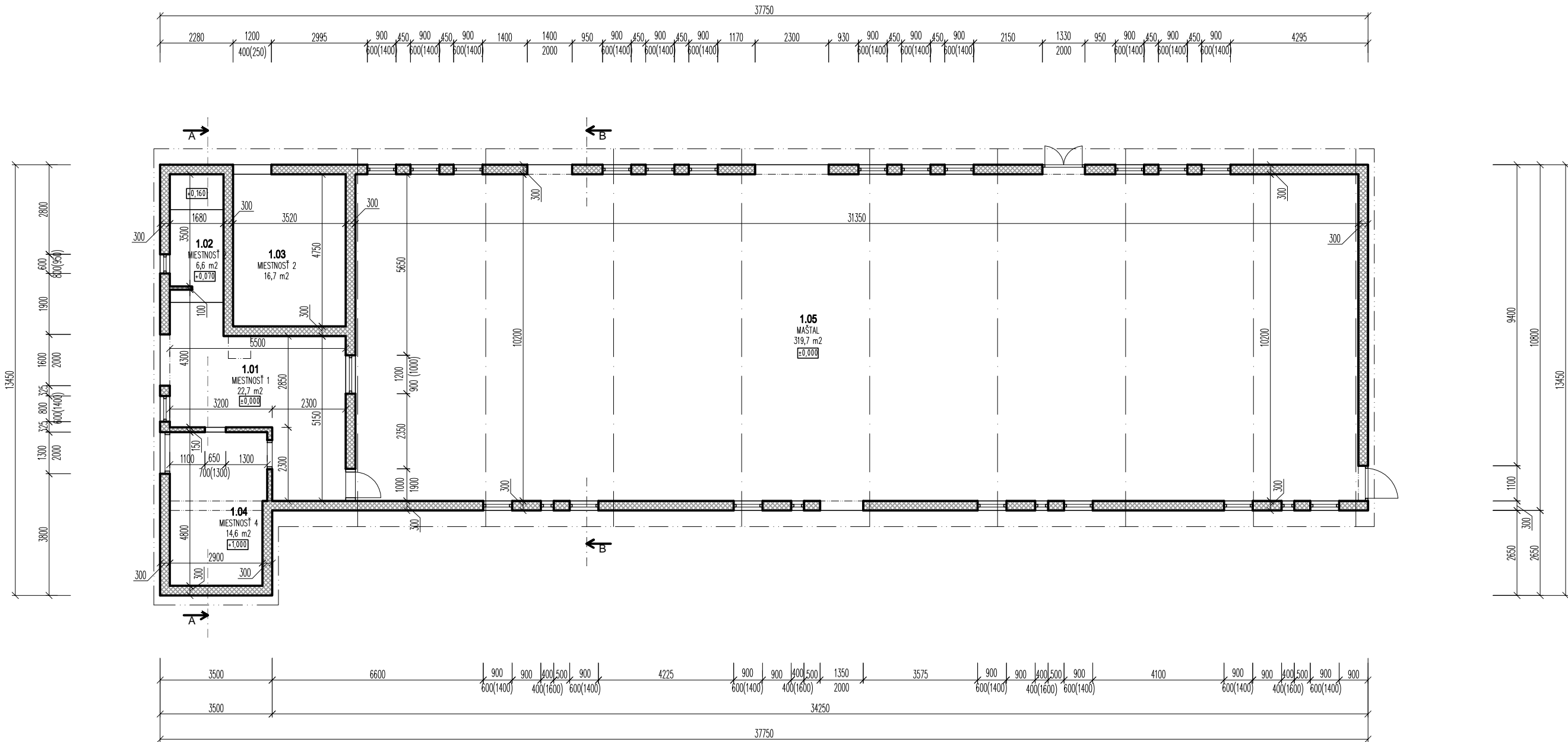
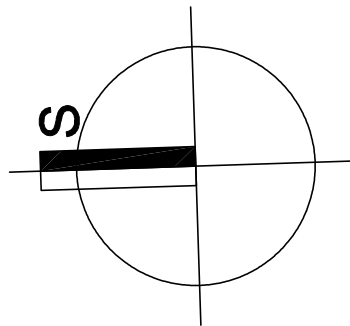

LEGENDA MIESTNOSTÍ

| OZNÁMENIE MIESTNOSTI | NÁZOV MIESTNOSTI | PLOCHA (m²) | POVRCHOVÁ UPRAVA | | |
|----------------------|------------------|-------------|-------------------|---------|---------|
| | | | PODLAHA | STENY | STROP |
| | | | POVRCH | POVRCH | POVRCH |
| 1.01 | MIESTNOSŤ 1 | 22,7 | CEMENTO/BET POTER | OMIETKA | OMIETKA |
| 1.02 | MIESTNOSŤ 2 | 6,6 | CEMENTO/BET POTER | OMIETKA | OMIETKA |
| 1.03 | MIESTNOSŤ 3 | 16,7 | CEMENTO/BET POTER | OMIETKA | OMIETKA |
| 1.04 | MIESTNOSŤ 4 | 14,6 | CEMENTO/BET POTER | OMIETKA | OMIETKA |
| 1.05 | OŠIPÁREN | 319,7 | CEMENTO/BET POTER | OMIETKA | OMIETKA |

PODLAHOVÁ PLOCHA 380,3 m²
ZASTAVANÁ PLOCHA 417,0 m²

LEGENDA MATERIÁLOV :

 MURIVO Z POROBETÓNOVÝCH TVÁRNIC

| | | | |
|--|--|--|---|
| zodpovedný projektant: Ing.arch. TOMÁŠ PETRIK | | vypracoval: Ing.arch. TOMÁŠ PETRIK OLIVER KOLÉNY | |
| stavba-akcia: ODTSRÁNENIE OBJEKTU OŠIPÁRNE POD SÚP. ČÍSLOM 157 NA PARCELE 2864/5 | | stupeň: projekt pre buracie povolenie |  |
| | | dátum: 10/2020 | |
| miesto stonby: kat. územie: Ožďany, č.par.: C - 2864/5, E- 2716/3, 2863/1, 2865/1 | | formát: A2 | |
| investor: AGRORIS, s.r.o., Potravinárska 3694, Rimavská Sobota, PSČ 979 01, | | profesia/časť: ARCHITEKTÚRA | |
| výkres: PÓDORYS 1.NP | | mierka: 1:100 | č.výkres: 03 |

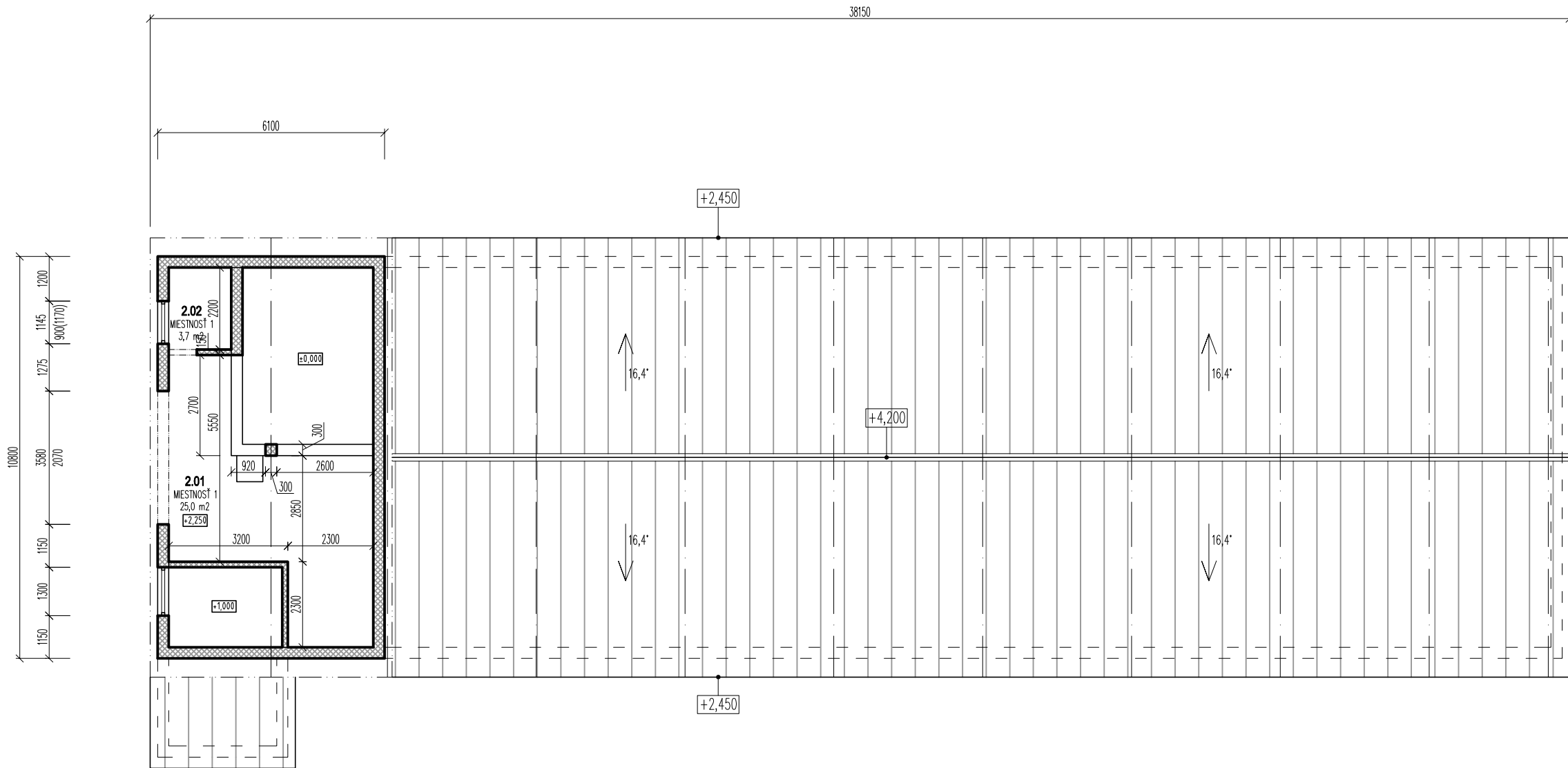

LEGENDA MIESTNOSTÍ

| OZNACENIE MIESTNOSTI | NÁZOV MIESTNOSTI | PLOCHA (m2) | POVRCHOVÁ UPRAVA | | |
|----------------------|------------------|-------------|------------------|---------|---------|
| | | | PODLAHA | STENY | STROP |
| 2.01 | MIESTNOST 1 | 25,0 | DREVENÁ PODLAHA | OMIETKA | OMIETKA |
| 2.02 | MIESTNOST 2 | 3,7 | DREVENÁ PODLAHA | OMIETKA | OMIETKA |

PODLAHOVÁ PLOCHA 28,7 m2
ZASTAVANÁ PLOCHA 417,0 m2

LEGENDA MATERIÁLOV :

- MURIVO Z POROBETÓNOVÝCH TVÁRNIC
 AZEBESTO-CEMENTOVÁ STREŠNÁ KRYTINA

| | | | |
|--|--|--|--|
| zodpovedný projektant: Ing.arch. TOMÁŠ PETRIK | | vypracoval: Ing.arch. TOMÁŠ PETRIK OLIVER KOLÉNY | |
| stavba-akcia: ODTSRÁNENIE OBJEKTU OŠIPÁRNE POD SÚP. ČÍSLOM 157 NA PARCELE 2864/5 | | stupeň: projekt pre buracie povolenie | |
| miesto stonby: kat. územie: Ožďany, č.par.: C - 2864/5, E- 2716/3, 2863/1, 2865/1 | | dátum: 10/2020 | |
| investor: AGRORIS, s.r.o., Potravinárska 3694, Rimavská Sobota, PSČ 979 01, | | formát: A2 | |
| výkres: PÔDORYS 2.NP | | profesia/časť: ARCHITEKTÚRA mierka: 1:100 | |

č.výkresu: 04

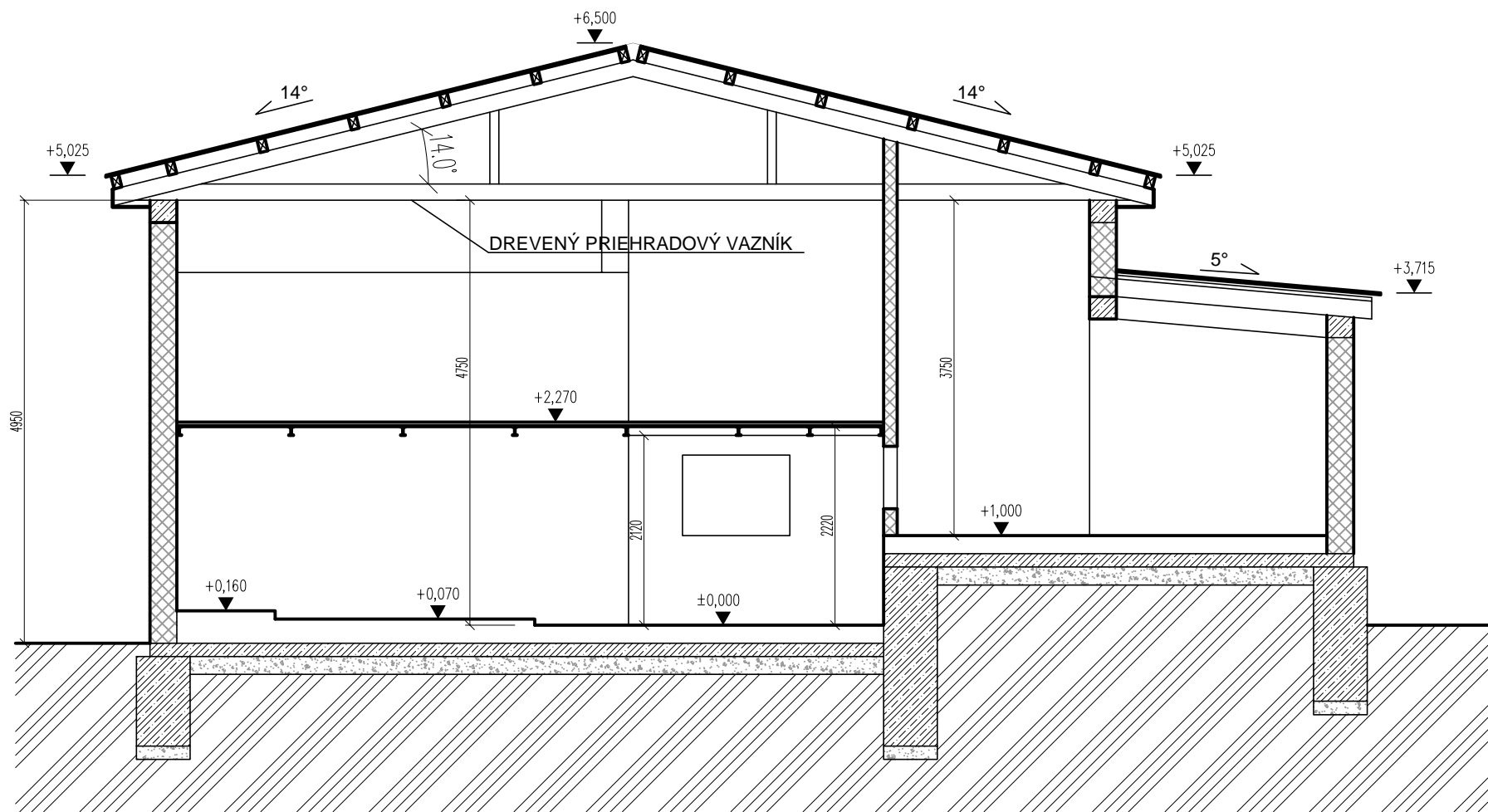

REZ A-A

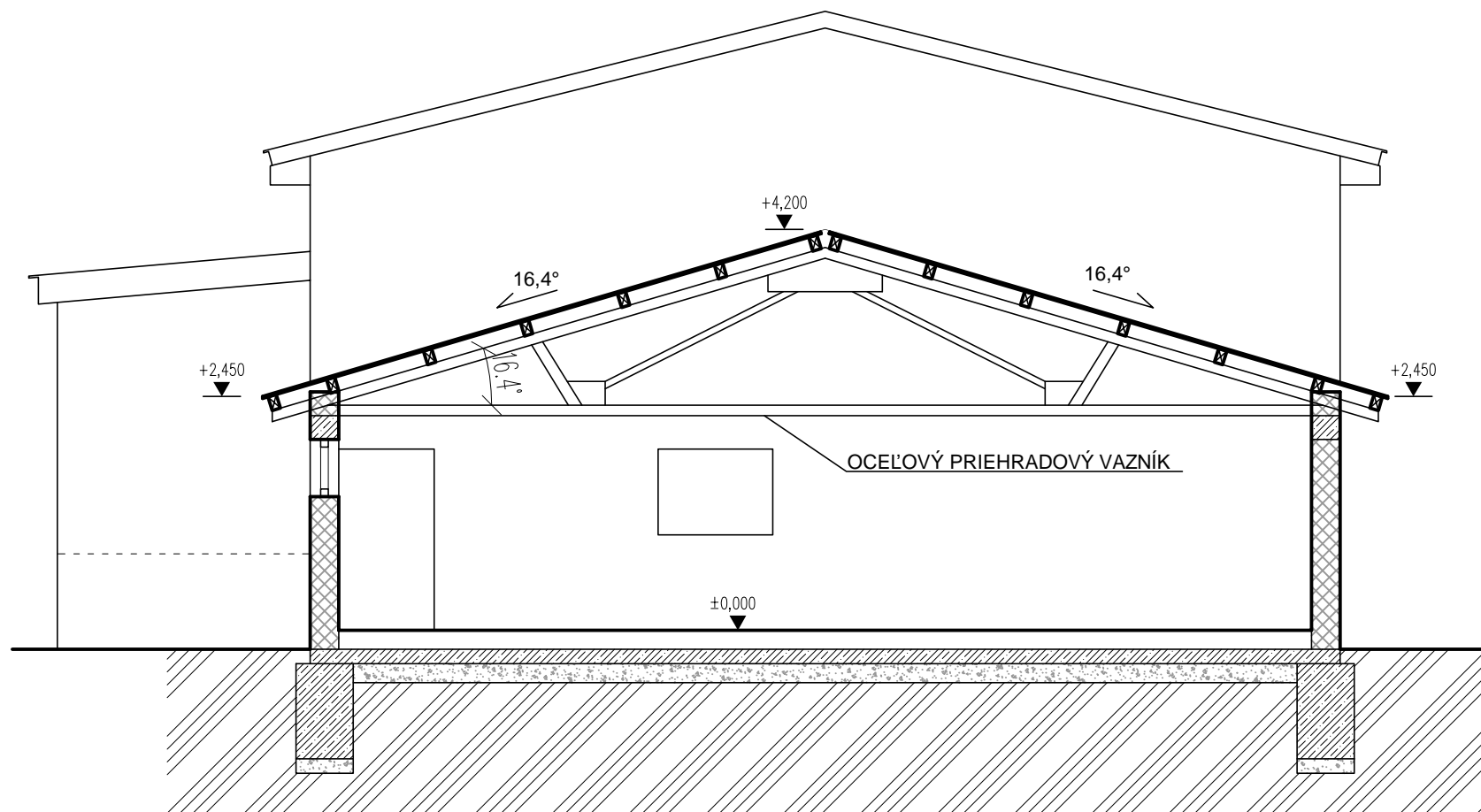

REZ B-B

LEGENDA MATERIÁLOV :

- MURIVO Z POROBETÓNOVÝCH TVÁRNIC
- AZEBESTO-CEMENTOVÁ STREŠNÁ KRYTINA
- PROSTÝ BETÓN
- ŠTRKOVÉ LÔŽKO
- EXISTUJÚCA ZEMINA

| | | | |
|------------------------|---|---|---|
| zodpovedný projektant: | Ing.arch. TOMÁŠ PETRIK | vypracoval: | Ing.arch. TOMÁŠ PETRIK OLIVER KOLÉNY |
| stavba-akcia: | ODSTRÁNENIE OBJEKTU OŠIPÁRNE POD SÚP. ČÍSLOM 157 NA PARCELE 2864/5 | stupeň: projekt pre buracie povolenie | |
| miesto stavby: | kat. územie: Ožďany, č.par.: C - 2864/5, E- 2716/3, 2863/1, 2865/1 | dátum: | 10/2020 |
| investor: | AGRORIS, s.r.o., Potravinárska 3694, Rimavská Sobota, PSČ 979 01, | formát: | A2 |
| výkres: | REZY | profesia/časť: | ARCHITEKTÚRA |
| | | mierka: | 1:50 |
| | | č.výkresu: | 05 |

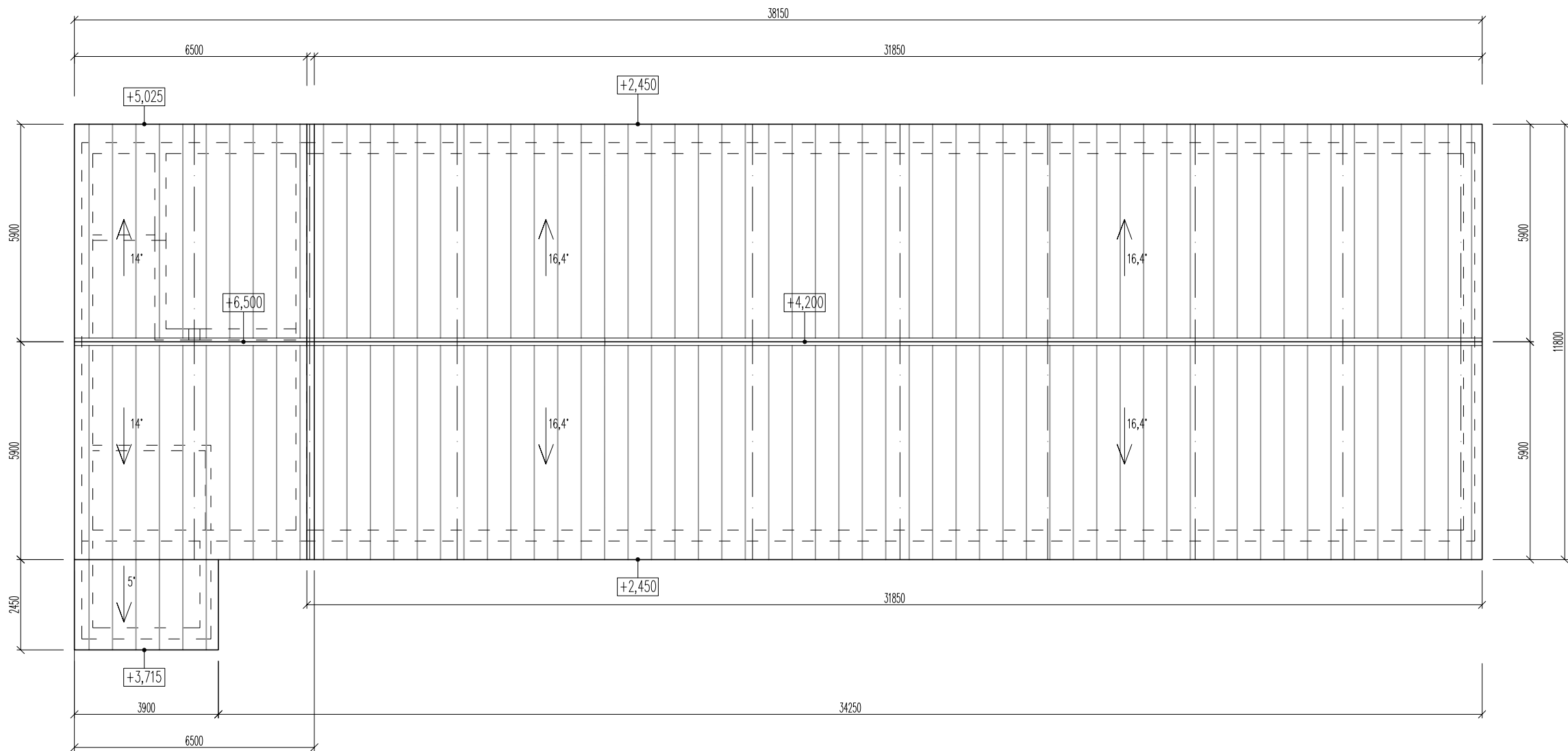
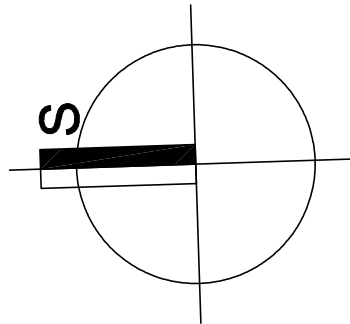

LEGENDA MATERIÁLOV :

 AZEBESTO-CEMENTOVÁ STREŠNÁ KRYTINA

| | | | | | | |
|--|--|---|--|---|-----------------------------|--|
| zodpovedný projektant: Ing.arch. TOMÁŠ PETRIK | | vypracoval: Ing.arch. TOMÁŠ PETRIK OLIVER KOLÉNY | |  | | |
| stavba-akcia: | | ODTSRÁNENIE OBJEKTU OŠIPÁRNE POD SÚP. ČÍSLOM 157 NA PARCELE 2864/5 | | stupeň: projekt pre buracie povolenie | | |
| | | | | dátum: 10/2020 | | |
| miesto stavby: | | kat. územie: Ožďany, č.par.: C - 2864/5, E- 2716/3, 2863/1, 2865/1 | | formát: A2 | | |
| investor: | | AGRORIS, s.r.o., Potravinárska 3694, Rimavská Sobota, PSČ 979 01, | | | profesia/časť: ARCHITEKTÚRA | |
| výkres: | | STRECHA | | | č.výkresu: | |
| | | | | | mierka: 1:100 | |
| | | | | | 06 | |

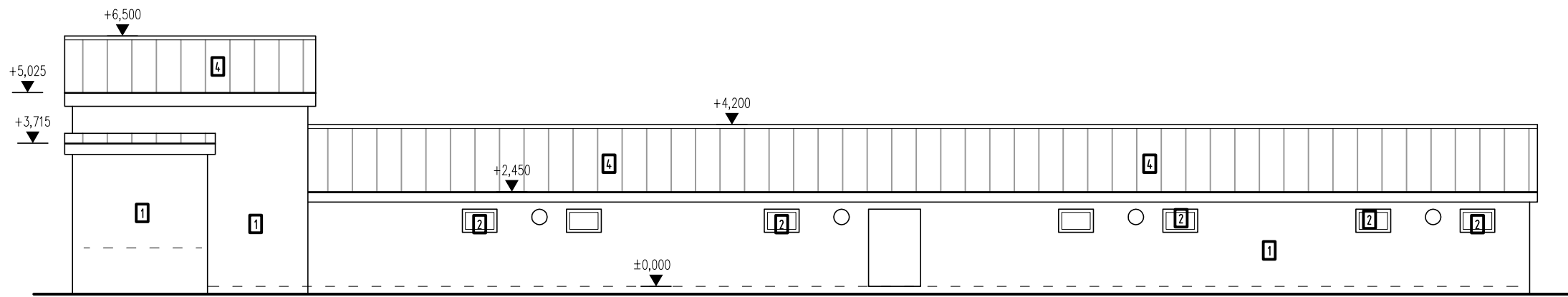

SEVEROZÁPADNÝ POHĽAD

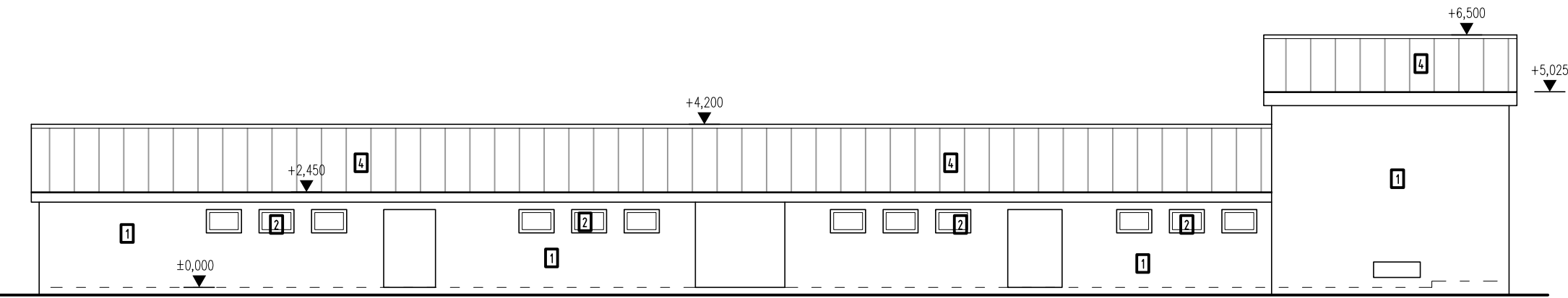

JUHOVÝCHODNÝ POHĽAD

LEGENDA MATERIÁLU:

- 1 EXTER. OMIETKA
- 2 OKNÁ S DREVENÝM RÁMOM
- 3 DVERE S DREVENÝM TRÁMOM
- 4 STREŠNÁ KRYTINA - AZBESTOCEMENT

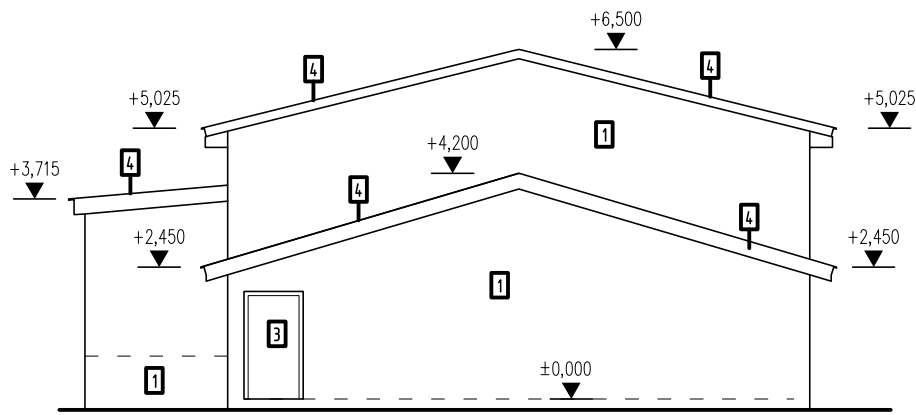

JUHOZÁPADNÝ POHĽAD

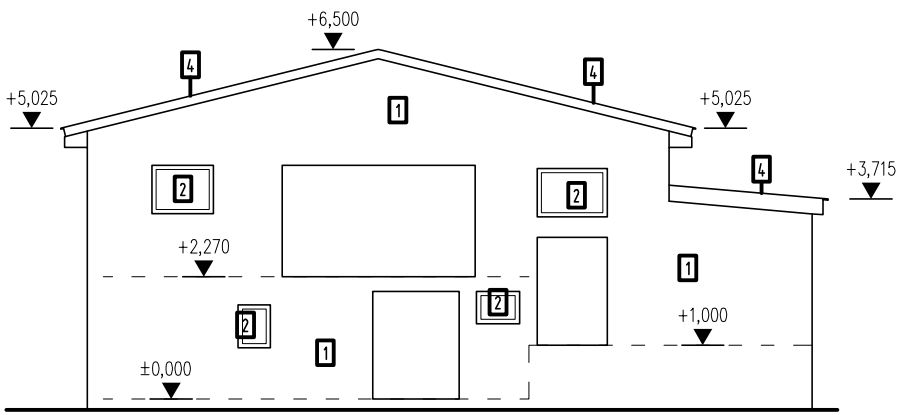

SEVEROVÝCHODNÝ POHĽAD

| | | | |
|------------------------|---|-------------|---|
| zodpovedný projektant: | Ing.arch. TOMÁŠ PETRIK | vypracoval: | Ing.arch. TOMÁŠ PETRIK OLIVER KOLÉNY |
| stavba-akcia: | ODSTRÁNENIE OBJEKTU OŠIPÁRNE POD SÚP. ČÍSLOM 157 NA PARCELE 2864/5 | | stupeň: projekt pre buracie povolenie |
| miesto stavby: | kat. územie: Ožďany, č.par.: C - 2864/5, E- 2716/3, 2863/1, 2865/1 | | dátum: 10/2020 |
| investor: | AGRORIS, s.r.o., Potravinárska 3694, Rimavská Sobota, PSČ 979 01, | | formát: A2 |
| výkres: | POHĽADY | | profesia/časť: ARCHITEKTÚRA |
| | | | č.výkresu: 07 |
| | | | mierka: 1:100 |